BẢN ĐỒ PHẠM VI RANH GIỚI DIỆN TÍCH CHUYỂN MỤC ĐÍCH SỬ DỤNG RỪNG
DỰ ÁN CẢI TẠO NÂNG CẤP ĐƯỜNG CAO LỘC- BA SƠN (ĐH.28) HUYỆN CAO LỘC
XÃ HẢI YẾN, HUYỆN CAO LỘC, TỈNH LẠNG SƠN

tờ số 03

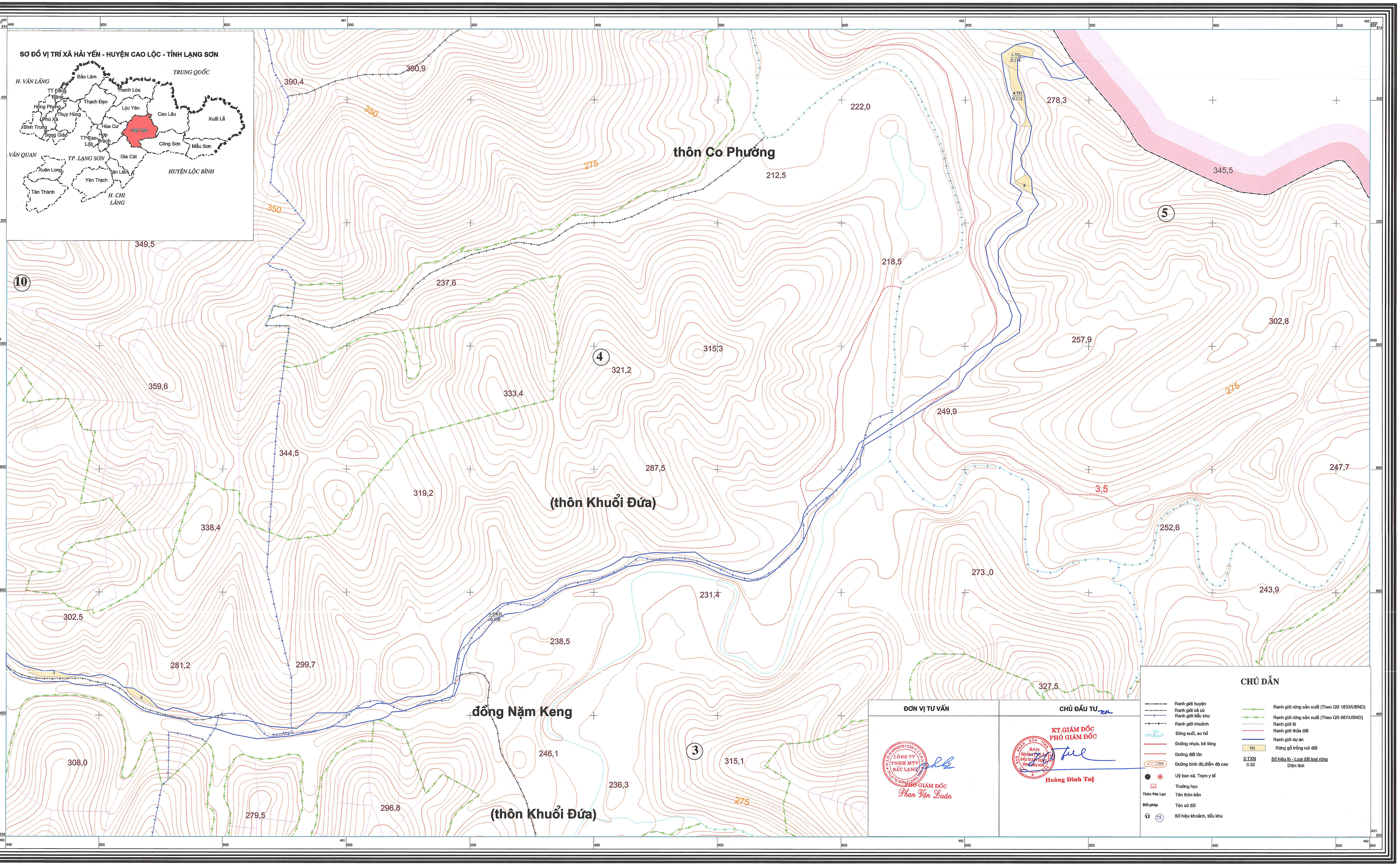

Tư liệu xây dựng bản đồ:
+ Bản đồ địa chính tỉnh Lạng Sơn tỷ lệ: 1/10.000
+ Hệ toạ độ VN2000, kinh tuyến trục 107 độ 15 phút, múi 3 độ

TỶ LỆ 1 : 2000

1 cm trên bản đồ bằng 20 ngoài thực địa

40m 20m 0 40m 80m 120m 160m

Cơ quan xây dựng bản đồ:
+ Công ty TNHH MTV Bắc Lạng
+ Hoàn thành năm 2024